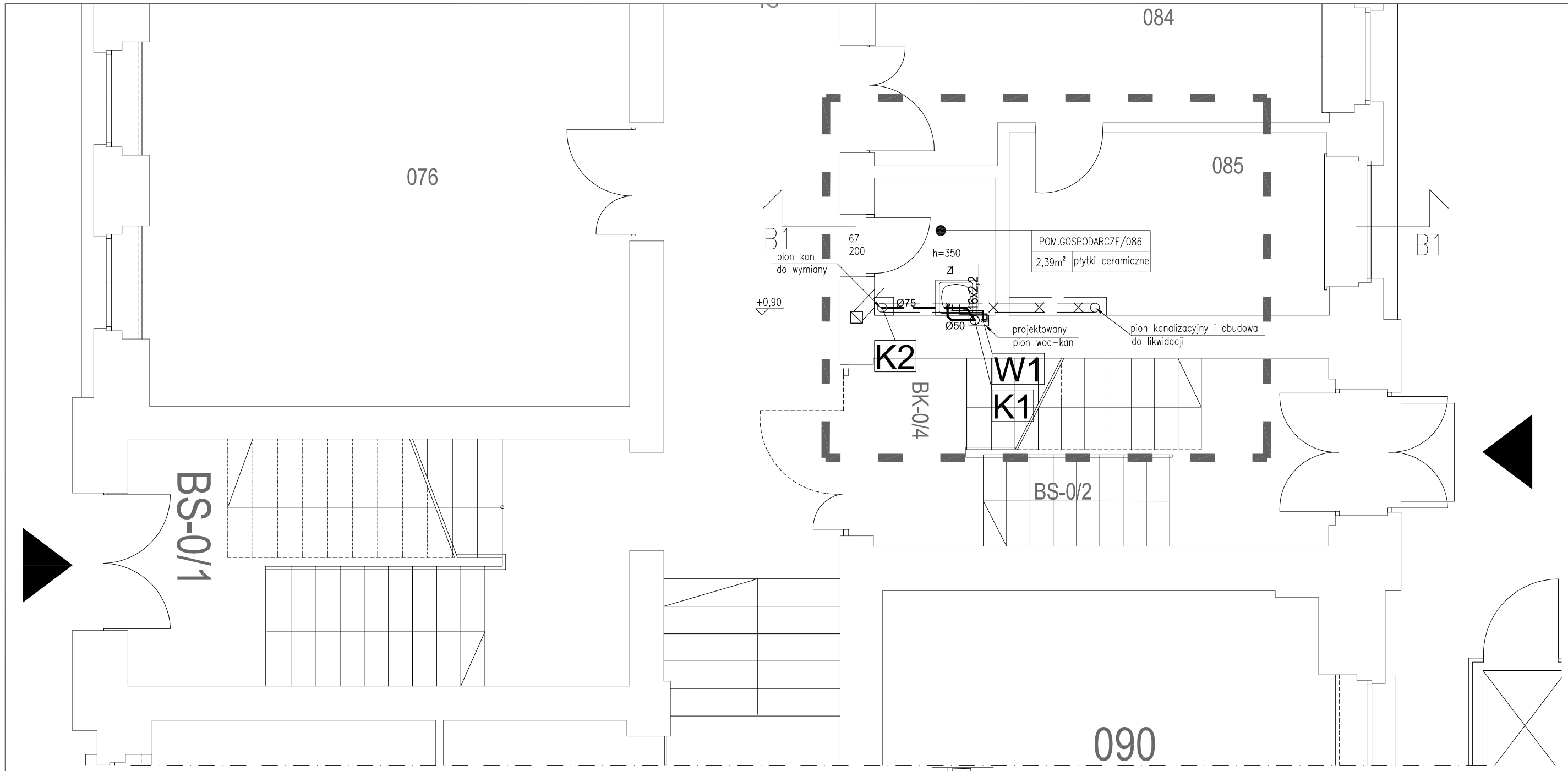

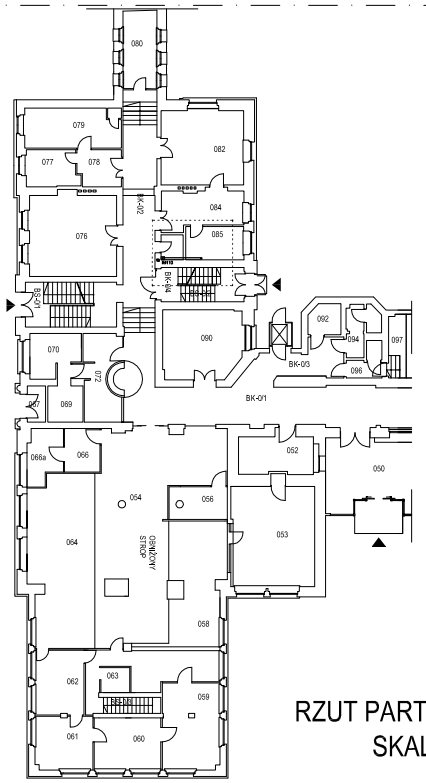

RZUT PARTERU BUD. B
SKALA 1:500

Legenda:

W2	Projektowany pion wodny
K2	Projektowany pion kanalizacji sanitarnej
——	Projektowana instalacja wody zimnej z Pe-Xc-Al-PE firmy TECE
- - -	Projektowana instalacja wody ciepłej z Pe-Xc-Al-PE firmy TECE
16 x 2,2	Średnica rury instalacji wody zimnej
16 x 2,2 / 16 x 2,2	Średnica rury instalacji wody zimnej / Średnica rury instalacji wody ciepłej
——	Projektowana instalacja kanalizacji biegnąca po ścianie bądź w posadce
- - -	Projektowana instalacja kanalizacji biegnąca pod stropem kondygnacji
Ø160	Średnica rury instalacji kanalizacji sanitarnej
× ×	Demontaż bądź wyłączenie z eksploatacji
Um	Umywalka
M	Muszla
Zl	Zlew
Ba	Basen
Wp	Wpust podłogowy
B	Bojler elektryczny
[ ]	Zakres opracowania

TEMAT OPRACOWANIA: ADAPTACJA POMIESZCZEŃ STAROSTWA - PRZEBUDOWA I REMONT POMIESZCZEŃ SANITARNYCH BUDYNKÓW "A" I "B" STAROSTWA POWIATOWEGO W GLIWICACH

TREŚĆ RYSUNKU: BUDYNEK "B" Instalacja wod-kan - RZUT PARTERU

NR RYSUNKU: WK/W-02

PROJEKTOWAŁ: mgr inż. Ewa Kolonko upr.nr 501/86

BRANŻA: S | DATA: 04/2016 | FAZA: PBW | SKALA: 1:50

KONTUR
Bogda Maloga
ul. Architektów 158 b
44 - 151 Gliwice