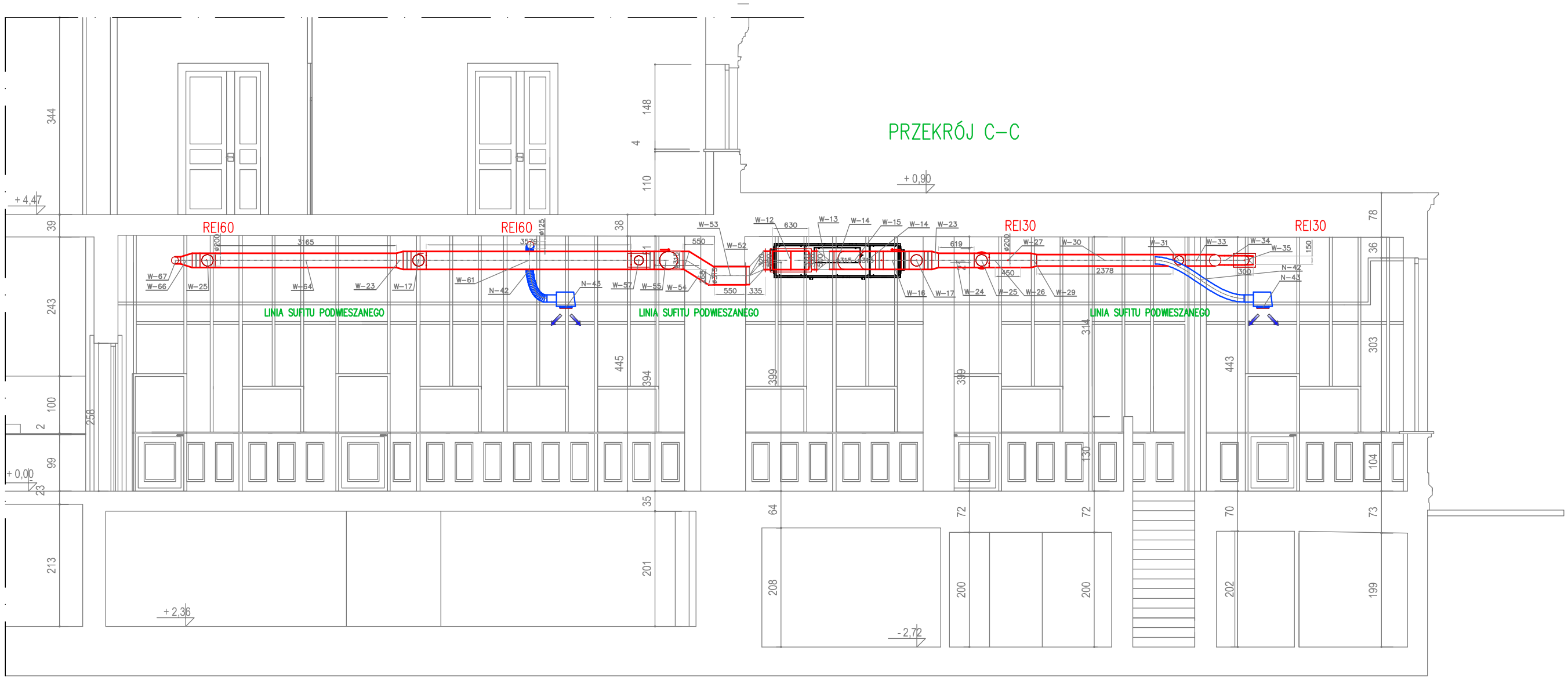

MAKSTECH
Paweł Boduszek
ul. Kosciuszki 1c,
pok. 209
44 - 100 G l i w i c e

TEMAT OPRACOWANIA: Instalacja klimatyzacji Wydziału Komunikacji i Transportu Starostwa Powiatowego w Gliwicach, ul.Zygmunta Starego 17		FAZA: PROJEKT WYKONAWCZY
PROJEKTOWAŁ/SPRAWDZIŁ: inż. STANISŁAW BODUSZEK upr. nr 586/93 W SPECJALNOŚCI INSTALACYJNO-INŻYNIERYJNEJ; mgr inż. DARIUSZ SOWA upr. nr SLK/1009/PWOS/05 W SPECJALNOŚCI INSTALACYJNO-INŻYNIERYJNEJ	TREŚĆ RYSUNKU: SALI WYDZIAŁU KOMUNIKACJI WENTYLACJA PRZEKRÓJ C-C	NR RYSUNKU: IWK-05 REV-A
	BRANŻA: S; DATA: 01/2019; FAZA: PW; SKALA: 1:75	

A3