INWENTARYZACJA

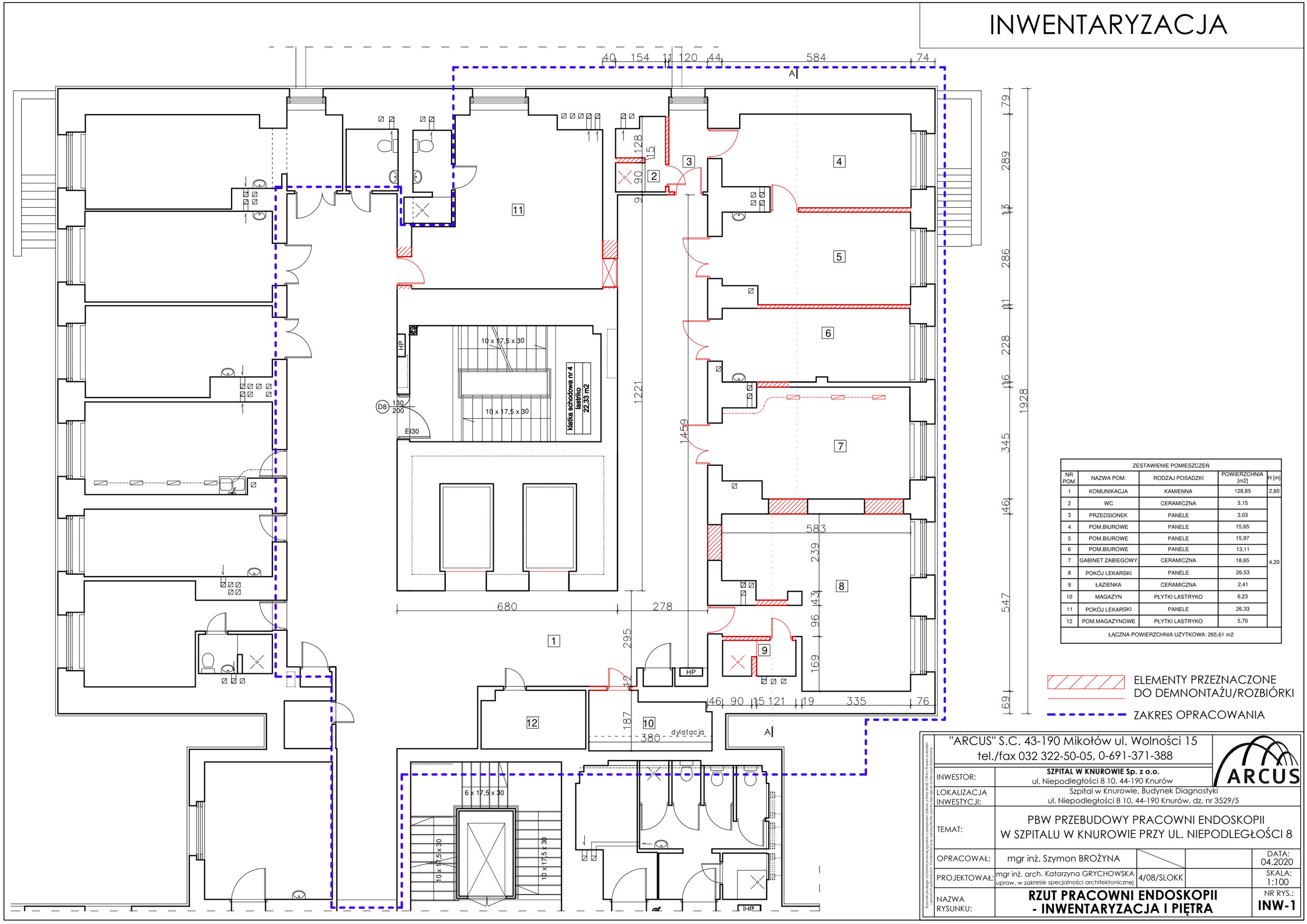

ZESTAWIENIE POMIESZCZEŃ				
NR POM.	NAZWA POM.	RODZAJ POSADZKI	POWIERZCHNIA [m2]	H [m]
1	KOMUNIKACJA	KAMIENNA	128,85	2,60
2	WC	CERAMICZNA	3,15	4,20
3	PRZEDSIONEK	PANELE	3,03	
4	POM.BIUROWE	PANELE	15,65	
5	POM.BIUROWE	PANELE	15,97	
6	POM.BIUROWE	PANELE	13,11	
7	GABINET ZABIEGOWY	CERAMICZNA	18,65	
8	POKÓJ LEKARSKI	PANELE	26,53	
9	ŁAZIENKA	CERAMICZNA	2,41	
10	MAGAZYN	PŁYTKI LASTRYKO	6,23	
11	POKÓJ LEKARSKI	PANELE	26,33	
12	POM.MAGAZYNOWE	PŁYTKI LASTRYKO	5,70	
ŁĄCZNA POWIERZCHNIA UŻYTKOWA: 265,61 m2				

"ARCUS" S.C. 43-190 Mikołów ul. Wolności 15
tel./fax 032 322-50-05, 0-691-371-388

INWESTOR:	**SZPITAL W KNUROWIE Sp. z o.o.** ul. Niepodległości 8 10, 44-190 Knurów			
LOKALIZACJA INWESTYCJI:	Szpital w Knurowie, Budynek Diagnostyki ul. Niepodległości 8 10, 44-190 Knurów, dz. nr 3529/5			
TEMAT:	PBW PRZEBUDOWY PRACOWNI ENDOSKOPII W SZPITALU W KNUROWIE PRZY UL. NIEPODLEGŁOŚCI 8			
OPRACOWAŁ:	mgr inż. Szymon BROŻYNA			DATA: 04.2020
PROJEKTOWAŁ:	mgr inż. arch. Katarzyna GRYCHOWSKA upraw. w zakresie specjalności architektonicznej	4/08/SLOKK		SKALA: 1:100
NAZWA RYSUNKU:	**RZUT PRACOWNI ENDOSKOPII - INWENTARYZACJA I PIĘTRA**			NR RYS.: **INW-1**

Projekt chroniony prawem. Bez zgody autora projektu zabrania się jakiegokolwiek użytku, powielania lub udostępniania osobom trzecim. Powielanie na cele osobiste dozwolone.