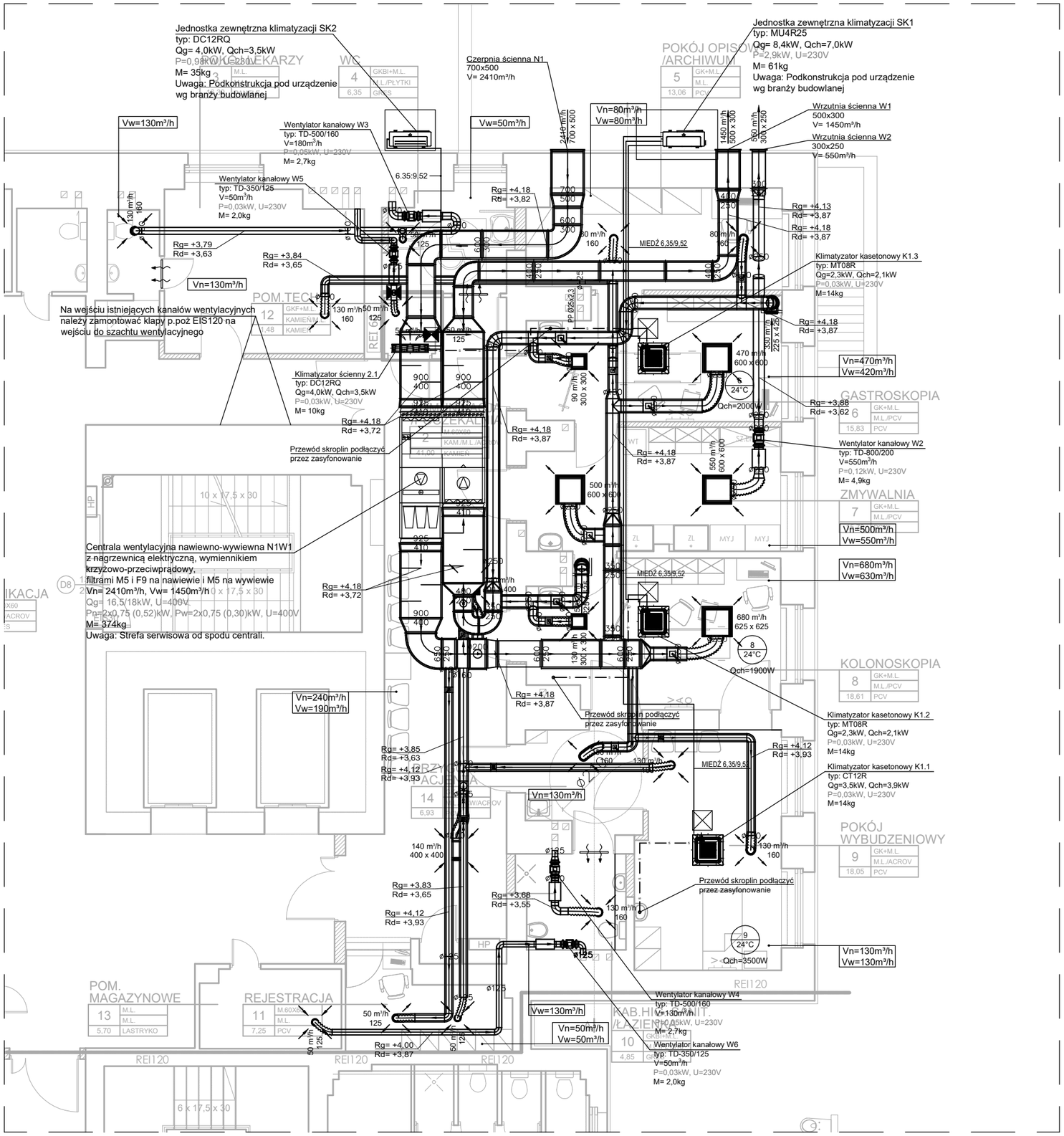

LEGENDA:

- przewody wentylacji nawiewnej
- przewody wentylacji wywiewnej
- rury freonowe (zasilanie+powrót)
- przewody skroplin
- Vn=100m³/h, Vw=100m³/h — strumień powietrza nawiewanego / strumień powietrza wywiewanego
- 0.03, 24°C, Qch=1584W — numer pomieszczenia, temperatura obliczeniowa, zapotrzebowanie na chłód
- 1 — pion klimatyzacji
- jednostka wewnętrzna kastonowa
- jednostka wewnętrzna ścienna
- MIEDŹ 15,88/34,92 — srednice rurociągu ciecz/gaz
- PP Ø20x1,9 — opis działki-przewody skroplin
- 210 m³/h, 200 — zawór wentylacyjny - nawiewny / wywiewny
- anemostat - nawiewny / wywiewny
- drzwiowa kratka transferowa
- klapa pożarowa odcinająca EIS120
- Rg= + 3,32, Rd= + 3,22 — rzędna góry prowadzenia kanału wentylacyjnego, rzędna dna prowadzenia kanału wentylacyjnego

UWAGA:

1. Istniejące kanały wentylacyjne nalezy zdemontować.
2. Na wejściu istniejących kanałów wentylacyjnych należy zamontować klapy p.poż EIS120 na wejściu do szachtu wentylacyjnego.
3. Istniejące kanały wentylacji grawitacyjnej które nie będą wykorzystane należy zaślepić.

Rysunek podlega ochronie prawnej zgodnie z przepisami ustawy z dnia 04.02.1994 o Prawie autorskim i prawach pokrewnych. Powielanie i udostępnianie osobom trzecim bez zgody autora zabronione pod sankcją karną.

"ARCUS" S.C. 43-190 Mikołów ul. Wolności 15
tel./fax 032 322-50-05, 0-691-371-388
ARCUS

INWESTOR:	**SZPITAL W KNUROWIE Sp. z o.o.** ul. Niepodległości 8 10, 44-190 Knurów			
LOKALIZACJA INWESTYCJI:	Szpital w Knurowie, Budynek Diagnostyki ul. Niepodległości 8 10, 44-190 Knurów, dz. nr 3529/5			
TEMAT:	PBW PRZEBUDOWY PRACOWNI ENDOSKOPII W SZPITALU W KNUROWIE PRZY UL. NIEPODLEGŁOŚCI 8			
OPRACOWAŁ:	mgr inż. Piotr WYRAZ			DATA: 04.2020
PROJEKTOWAŁ:	mgr inż. Dariusz SOWA	SLK/1009/ PWOS/05		SKALA: 1:100
NAZWA RYSUNKU:	**RZUT PRACOWNI ENDOSKOPII - INSTALACJA WENTYLACJI I KLIMATYZACJI**			NR RYS.: **IW-01**

A3