BELKI NADPROŻOWE

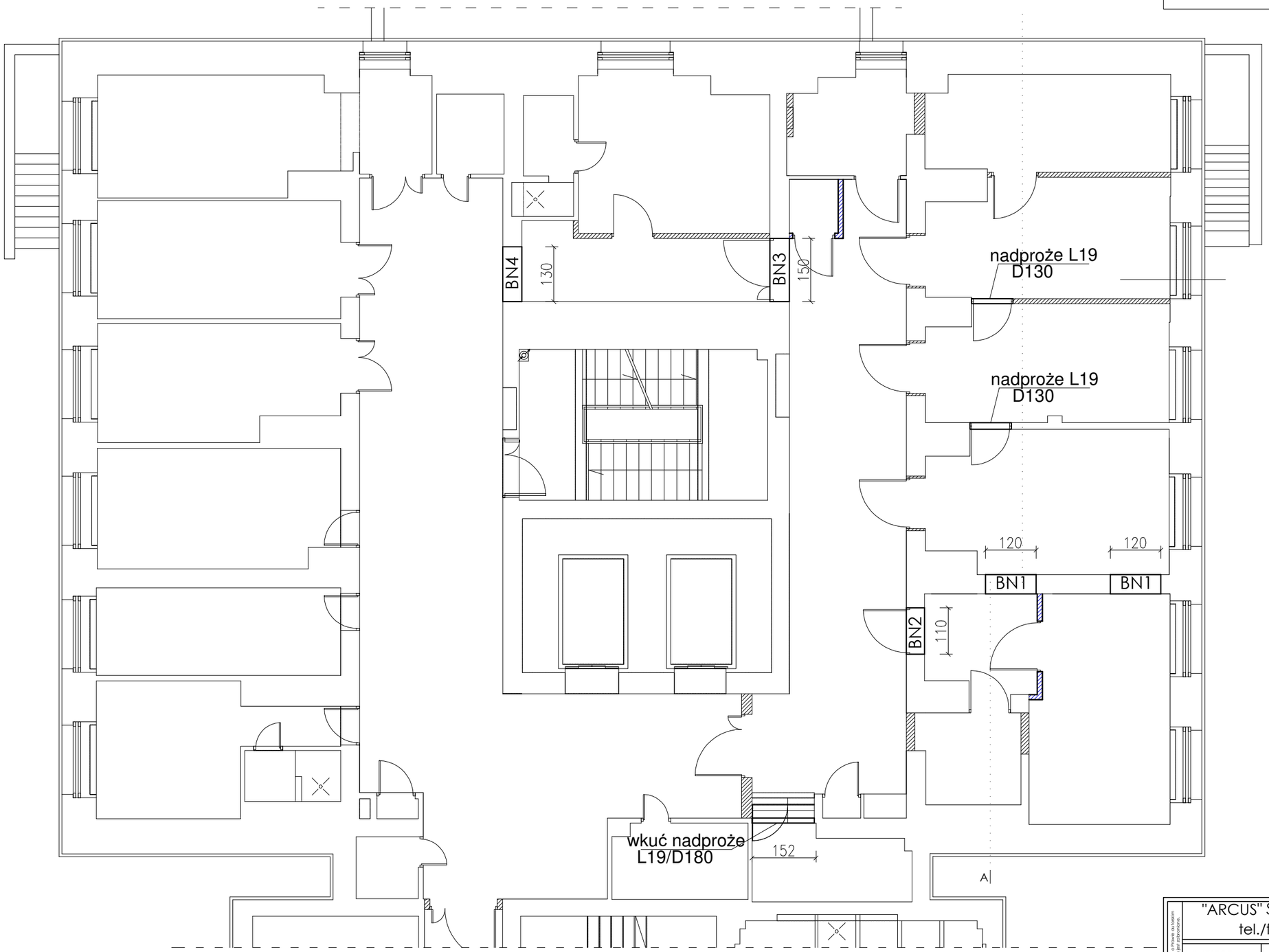

"ARCUS" S.C. 43-190 Mikołów ul. Wolności 15
tel./fax 032 322-50-05, 0-691-371-388

ARCUS

INWESTOR:	**SZPITAL W KNUROWIE Sp. z o.o.** ul. Niepodległości 8 10, 44-190 Knurów			
LOKALIZACJA INWESTYCJI:	Szpital w Knurowie, Budynek Diagnostyki ul. Niepodległości 8 10, 44-190 Knurów, dz. nr 3529/5			
TEMAT:	PBW PRZEBUDOWY PRACOWNI ENDOSKOPII W SZPITALU W KNUROWIE PRZY UL. NIEPODLEGŁOŚCI 8			
OPRACOWAŁ:	mgr inż. Beata LEBIECKA			DATA: 04.2020
PROJEKTOWAŁ:	mgr inż. Adrian GARCORZ upraw. w zakresie spec. konstrukcyjnej	SLK/1988/ POOK/07		SKALA: 1:100
NAZWA RYSUNKU:	**RZUT PRACOWNI ENDOSKOPII - LOKALIZACJA BELEK NADPROŻOWYCH**			NR RYS.: **K-1**

Rysunek podlega ochronie prawnej zgodnie z przepisami Ustawy z dnia 04.02.1994 o Prawie autorskim i prawach pokrewnych. Powielanie oraz wykorzystanie rysunku bez zgody autora jest zabronione.