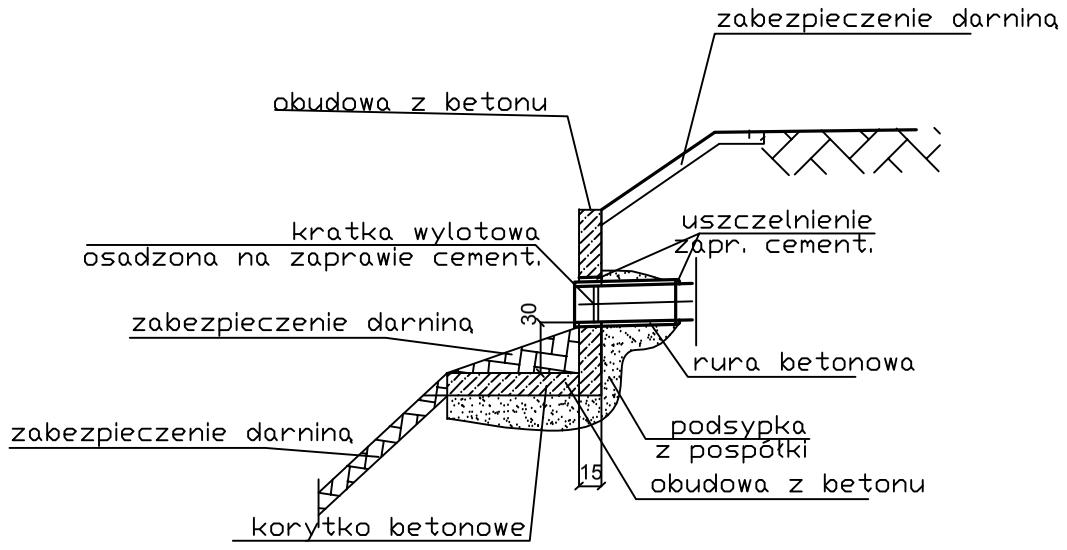

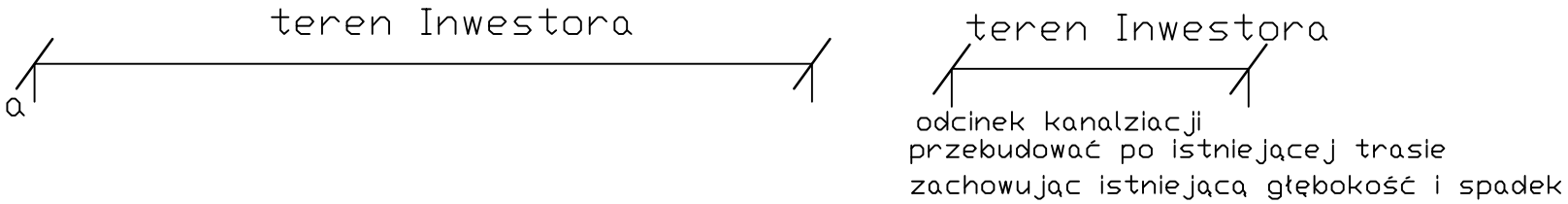

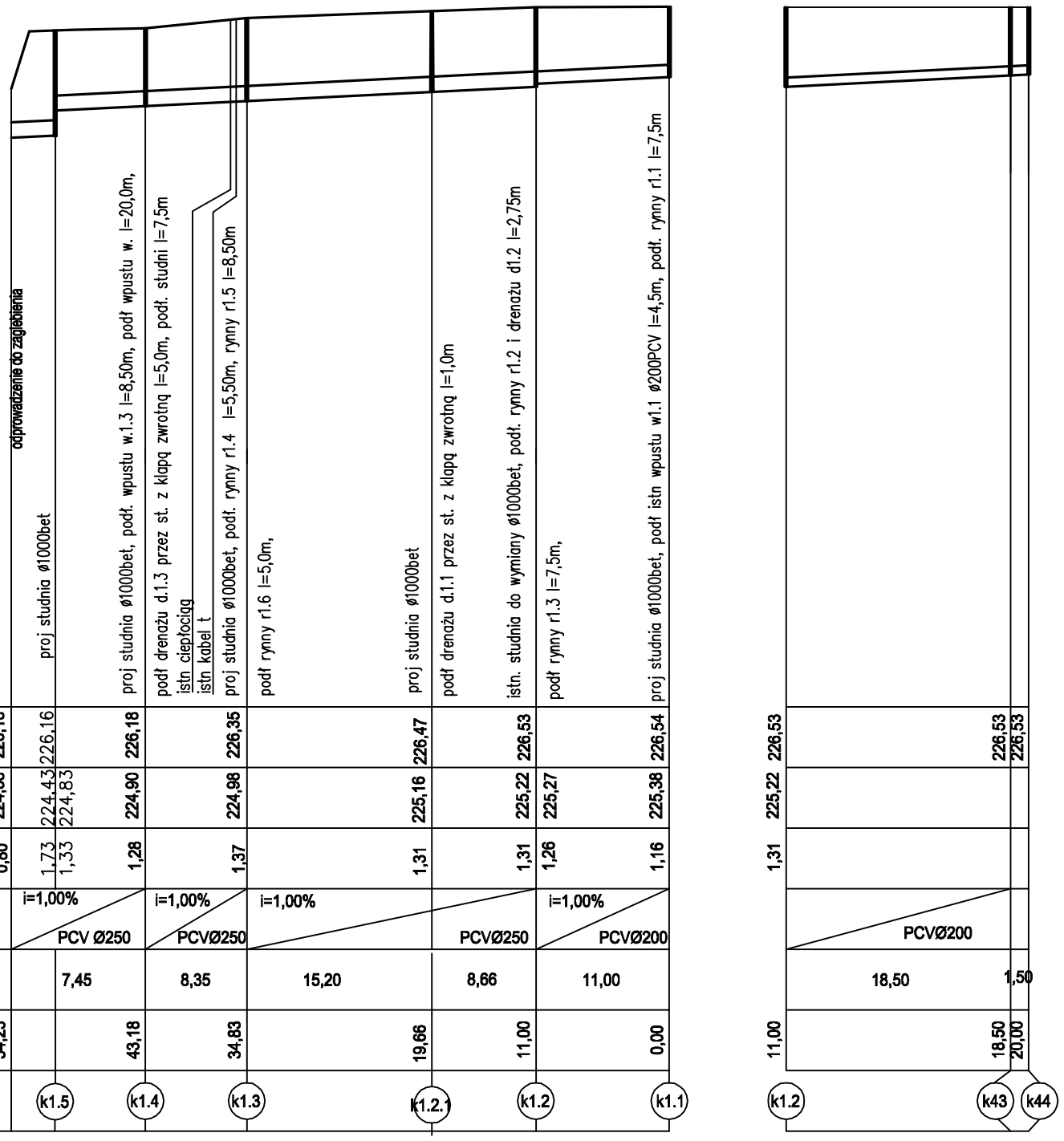

UWAGA:
1. Przed wejściem w teren należy przekopem kontrolnym ustalić rzędne głebokości istniejących studni kanalizacyjnych które będą podłączone do nowoprojektowanej kanalizacji deszczowej.
2. Na skrzyżowaniach projektowanych kanałow z istniejącym uzbrojeniem wykonać przekopy kontrolne w celu ustalenia głebokości istniejących sieci.
Prace w pobliżu istniejącego uzbrojenie należy prowadzić ręcznie.

PROJEKT CHRONIONY JEST PRAWAMI AUTORSKIMI NA WSZYSTKICH POLACH EKSPLOATACJI. POWIELANIE BEZ PISEMNEJ ZGODY AUTORA ZABRONIONE

venit
VENIT EWA PRZYBYŁ DARIUSZ ZBOIŃSKI
44-100 GLIWICE, GÓRNYCH WAŁÓW 27/4
tel/fax 032 332 40 51 biuro@venit.com.pl

projektant: mgr inż. arch. EWA PRZYBYŁ-ZBOIŃSKA
uprawnienia: 32/03/SLOKK/II spec. architektoniczna
podpis:

projektant: mgr inż. KRYSTYNA FRYC
uprawnienia: 420/80, 498/91
podpis:

opracowanie: mgr inż Michał Krzyszczak
podpis:

zamawiający: POWIAT GLIWICKI
44-100 Gliwice, ul. Zygmunta Starego 17

temat: PRZEBUDOWA UKŁADU KOMUNIKACYJNEGO NA TERENIE ZESPOŁU SZKÓŁ IM. M. KONOPNICKIEJ W PYSKOWICACH,
44-120 Pyskowice, ul. Kard. Wyszyńskiego 37

zakres opracowania: PROJEKT ODWODNIENIA TERENU- etap 1

tresć rysunku: PROFILE KANALIZACJI DESZCZOWEJ

stadium:	data:	skala:
PROJEKT WYKONAWCZY	luty 2020	1:100/500

wersja:	branża:	nr rysunku:	rewizja:
	SANITARNA	3	

WYDANIE RYSUNKU Z KOLEJNYM SYMBOLEM WERSJI, POWODUJE UNIEWAŻNIENIE WSZYSTKICH WCZESNIEJSZYCH RYSUNKÓW